

SITUACIÓN DEFICIENCIAS DETERMINADAS

PREVIO

DURANTE

POSTERIOR

DEPARTAMENTO:	Alta Verapaz	MUNICIPIO:	La Tinta
NOMBRE DEL ESTABLECIMIENTO:	EORM	DIRECCIÓN DEL ESTABLECIMIENTO:	Caserío Campur
CÓDIGO DEL ESTABLECIMIENTO:	16-16- 8562-43	FECHA:	23/02/2024



Foto1: Se observa el deterioro de la estructura del techo, desprendimiento de laminas y capote módulo 1 y 2.



Foto 2: Se observa el área de ventanería balcones oxidada y desprendimiento de pintura de pared módulo 1.

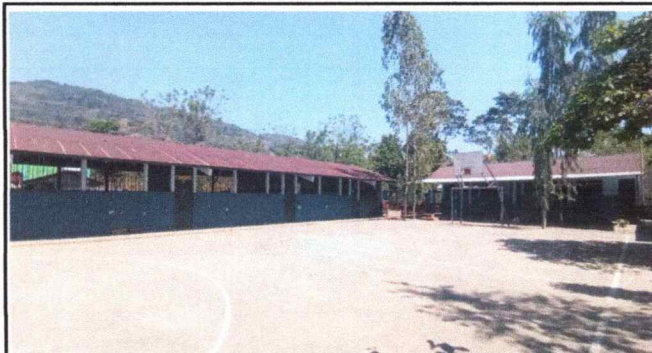

Foto 3: Se observa el deterioro de la estructura portante y cableado de sistema electrica defectuoso o en mal estado en el módulo 1.



Foto 4: Se observa área de ventanería desprendimiento de balcoles oxidado modulo 2.

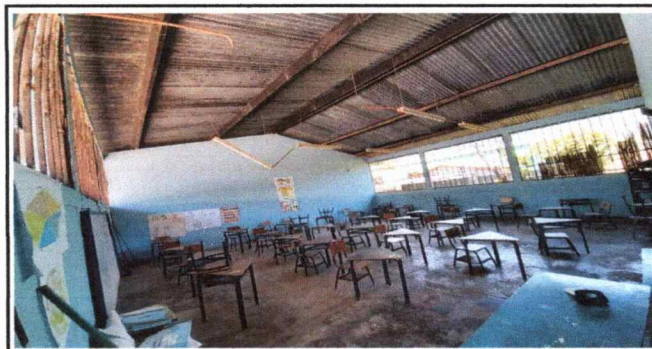

Foto 5: Se observa el deterioro de la estructura portante y ventanerías de balcones oxidado módulo 2.

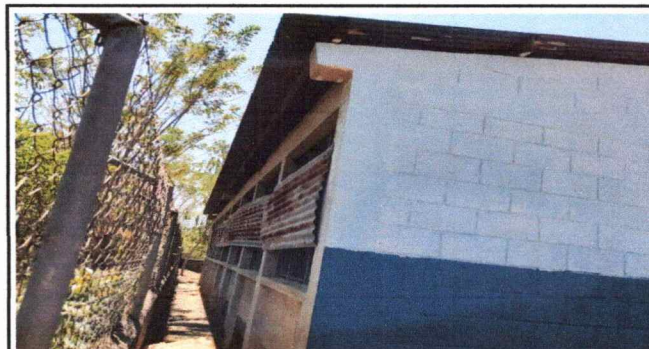

Foto 6: Se observa al módulo de letrina en mal estado y desprendimiento de pintura.

Observación: Si es necesario se pueden agregar hojas adicionales y actualizar el número de hojas.

Firma y sello del Presidente de la OPR



Firma y Sello Director Centro Educativo Público

